

SACRA ET PRETIOSA CERAE

Il Divin Infante nel Monastero di Santa Caterina

Mostra a cura di
Maria Oliveri e Nicole Oliveri

Comitato scientifico

Presidente

Don Giuseppe Bucaro

Maria Concetta Di Natale
Selima Giorgia Giuliano

Italo Giannola
Sergio Intorre
Rosalia Francesca Margiotta
Maria Oliveri
Nicole Oliveri
Maria Reginella
Giovanni Travagliato
Maurizio Vitella

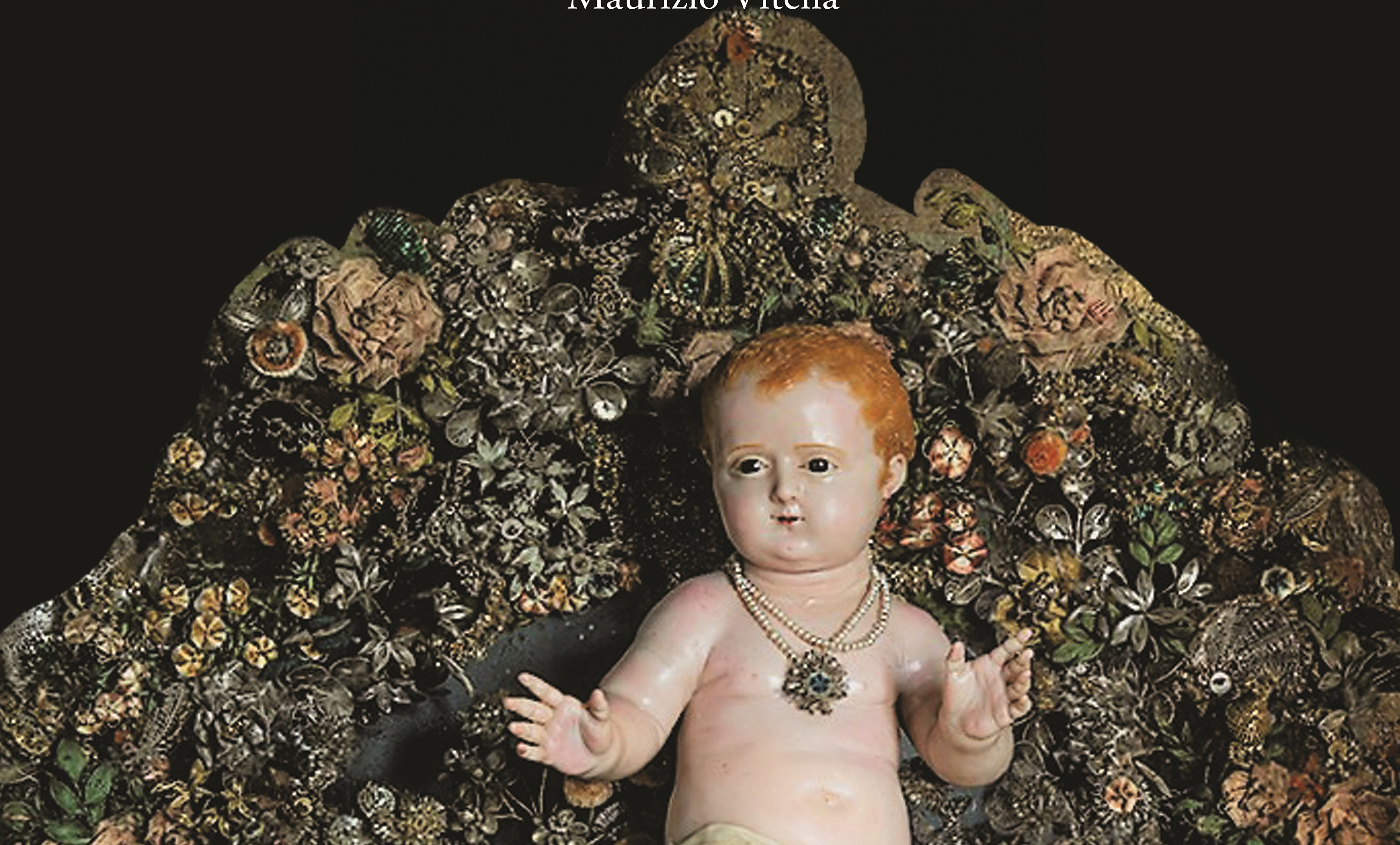

ARCIDIOCESI
DI PALERMO



Monastero
Santa Caterina



REGIONE SICILIANA
ASSESSORATO REGIONALE
DEI BENI CULTURALI E DELL'IDENTITÀ SICILIANA
DIPARTIMENTO REGIONALE
DEI BENI CULTURALI E DELL'IDENTITÀ SICILIANA
SORINTENDENZA AI BB.CC.AA. DI PALERMO



UNIVERSITÀ
DEGLI STUDI
DI PALERMO

•• Dipartimento
Culture e
Società



OSSERVATORIO PER LE
ARTI DECORATIVE IN ITALIA
"MARIA ACCASINA"